



ΕΛΛΗΝΙΚΗ ΔΗΜΟΚΡΑΤΙΑ  
ΥΠΟΥΡΓΕΙΟ ΕΡΓΑΣΙΑΣ & ΚΟΙΝΩΝΙΚΩΝ ΥΠΟΘΕΣΕΩΝ

**e-ΕΦΚΑ**

ΗΛΕΚΤΡΟΝΙΚΟΣ ΕΘΝΙΚΟΣ ΦΟΡΕΑΣ ΚΟΙΝΩΝΙΚΗΣ ΑΣΦΑΛΙΣΗΣ

**ΓΕΝ. Δ/ΝΣΗ ΣΤΡΑΤΗΓΙΚΗΣ & ΑΝΑΠΤΥΞΗΣ  
Δ/ΝΣΗ ΜΕΛΕΤΩΝ**

**Ταχ. Δ/νση: Αμερικής 12, 10671 Αθήνα**

**Πληροφορίες: Ε. Χριστοδούλου**

**Τηλ.: 210 – 33.84.375**

**fax: 210 – 33.84.366**

**e-mail: d.meleton@efka.gov.gr**

**Αθήνα, 07/02/2022**

**ΠΡΟΣ:**

- **ΓΡΑΦΕΙΟ ΔΙΟΙΚΗΤΗ e-ΕΦΚΑ  
κ. ΔΟΥΦΕΞΗ**
- **ΓΡΑΦΕΙΟ ΥΠΟΔΙΟΙΚΗΤΗ Α  
e-ΕΦΚΑ κ. ΒΑΡΒΕΡΗ**

**ΚΟΙΝ.:**

- **ΓΡΑΦΕΙΟ ΥΠΟΔΙΟΙΚΗΤΗ Β e-ΕΦΚΑ  
κ. ΚΡΗΤΙΚΟΥ**
- **ΓΡΑΦΕΙΟ ΥΠΟΔΙΟΙΚΗΤΗ Γ e-ΕΦΚΑ  
κ. ΓΚΡΑΤΖΙΟΥ**
- **ΓΡΑΦΕΙΟ ΥΠΟΔΙΟΙΚΗΤΗ Δ e-ΕΦΚΑ  
κ. ΠΑΓΩΝΗ**
- **ΓΕΝΙΚΗ ΔΙΕΥΘΥΝΣΗ ΠΑΡΟΧΩΝ ΚΑΙ  
ΥΓΕΙΑΣ e-ΕΦΚΑ**

**ΘΕΜΑ: «ΕΡΓΑΤΙΚΟ ΑΤΥΧΗΜΑ ΜΗ ΜΙΣΘΩΤΩΝ (τ. Ο.Α.Ε.Ε). ΕΤΟΥΣ 2021»**

Στην παρούσα έκθεση παρουσιάζονται τα στοιχεία εργατικών ατυχημάτων μη μισθωτών (τ. Ο.Α.Ε.Ε.) για το έτος 2021. Η έκθεση αποτελεί ουσιαστικά επικαιροποίηση των σχετικών με το εργατικό ατύχημα μη μισθωτών εκθέσεων των προηγούμενων ετών, οι οποίες παρουσίαζαν στοιχεία από την έναρξη λειτουργίας της σχετικής εφαρμογής (2016) έως το τέλος του 2020. Σε αυτήν συνοψίζονται τα στοιχεία του έτους 2021, ενώ η δομή της έχει διατηρηθεί κατά το δυνατόν αντίστοιχη με των εκθέσεων των προηγούμενων ετών για λόγους εύκολης αντιπαράθεσης/σύγκρισης.

Στην έκθεση αναλύονται τα δεδομένα εργατικών ατυχημάτων που αποζημιώθηκαν κατά το έτος 2021 και συγκεκριμένα έως τις 15/12/2021, την ημερομηνία δηλαδή πίστωσης αποζημιώσεων του Δεκεμβρίου 2021, δεδομένου ότι οι πιστώσεις των αποζημιώσεων πραγματοποιούνται μία φορά κάθε μήνα και συγκεκριμένα περίπου στο μέσο αυτού. Μετά την επεξεργασία και ανάλυση των δεδομένων, **που αφορούν πληρωμές επιδομάτων εργατικών ατυχημάτων**, παρουσιάζεται στις ακόλουθες σελίδες η εικόνα κίνησης τους.

**Κατά την ανάλυση ελήφθησαν υπόψιν τα εργατικά ατυχήματα για τα οποία έχει καταβληθεί αποζημίωση. Επίσης, μελετήθηκαν οι αρχικές αιτήσεις για παροχή επιδόματος εργατικού ατυχήματος και όχι οι παρατάσεις αυτών για να αποφευχθεί η διπλή θεώρηση του ίδιου ατυχήματος στην μέτρηση του συνολικού πλήθους περιπτώσεων.**

## ΓΕΩΓΡΑΦΙΚΗ ΚΑΤΑΝΟΜΗ ΕΡΓΑΤΙΚΩΝ ΑΤΥΧΗΜΑΤΩΝ ΜΗ ΜΙΣΘΩΤΩΝ e-ΕΦΚΑ

Η γεωγραφική κατανομή των αιτημάτων καταβολής επιδόματος εργατικού ατυχήματος μη μισθωτών για τις καταχωρήσεις στην εφαρμογή που αποζημιώθηκαν κατά το έτος 2021 παρουσιάζει την εξής εικόνα:

| ΝΟΜΟΣ<br>(ΕΔΡΑΣ ΑΣΦΑΛΙΣΜΕΝΟΥ) | ΠΛΗΘΟΣ<br>ΑΙΤΗΣΕΩΝ | ΗΜΕΡΕΣ<br>ΑΠΟΖΗΜΙΩΣΗΣ | Μ.Ο. ΗΜΕΡΩΝ<br>ΑΠΟΖΗΜΙΩΣΗΣ ΑΝΑ<br>ΠΕΡΙΠΤΩΣΗ | ΠΟΣΟ<br>ΑΠΟΖΗΜΙΩΣΗΣ | ΝΟΜΟΣ<br>(ΕΔΡΑΣ ΑΣΦΑΛΙΣΜΕΝΟΥ) | ΠΛΗΘΟΣ<br>ΑΙΤΗΣΕΩΝ | ΗΜΕΡΕΣ<br>ΑΠΟΖΗΜΙΩΣΗΣ | Μ.Ο. ΗΜΕΡΩΝ<br>ΑΠΟΖΗΜΙΩΣΗΣ ΑΝΑ<br>ΠΕΡΙΠΤΩΣΗ | ΠΟΣΟ<br>ΑΠΟΖΗΜΙΩΣΗΣ |
|-------------------------------|--------------------|-----------------------|---|---------------------|-------------------------------|--------------------|-----------------------|---|---------------------|
| ΑΙΤΩΛΟΑΚΑΡΝΑΝΙΑΣ              | 24                 | 1672                  | 69,67                                       | € 23.542            | ΚΙΛΙΚΙΑΣ                      | 4                  | 158                   | 39,50                                       | € 3.318             |
| ΑΡΧΙΚΗ                        | 23                 | 1614                  | 70,17                                       | € 22.324            | ΑΡΧΙΚΗ                        | 3                  | 118                   | 39,33                                       | € 2.478             |
| ΠΑΡΑΤΑΣΗ                      | 1                  | 58                    | 58,00                                       | € 1.218             | ΠΑΡΑΤΑΣΗ                      | 1                  | 40                    | 40,00                                       | € 840               |
| ΑΡΓΟΛΙΔΑΣ                     | 16                 | 1007                  | 62,94                                       | € 16.889            | ΚΟΖΑΝΗΣ                       | 23                 | 1105                  | 48,04                                       | € 16.655            |
| ΑΡΧΙΚΗ                        | 11                 | 844                   | 76,73                                       | € 15.587            | ΑΡΧΙΚΗ                        | 14                 | 649                   | 46,36                                       | € 9.472             |
| ΠΑΡΑΤΑΣΗ                      | 5                  | 163                   | 32,60                                       | € 1.302             | ΠΑΡΑΤΑΣΗ                      | 9                  | 456                   | 50,67                                       | € 7.183             |
| ΑΡΚΑΔΙΑΣ                      | 8                  | 585                   | 73,13                                       | € 10.138            | ΚΟΡΙΝΘΙΑΣ                     | 26                 | 1760                  | 67,69                                       | € 16.023            |
| ΑΡΧΙΚΗ                        | 8                  | 585                   | 73,13                                       | € 10.138            | ΑΡΧΙΚΗ                        | 25                 | 1697                  | 67,88                                       | € 14.700            |
| ΑΡΤΑΣ                         | 8                  | 459                   | 57,38                                       | € 7.371             | ΠΑΡΑΤΑΣΗ                      | 1                  | 63                    | 63,00                                       | € 1.323             |
| ΑΡΧΙΚΗ                        | 7                  | 429                   | 61,29                                       | € 6.741             | ΚΥΚΛΑΔΩΝ                      | 26                 | 1256                  | 48,31                                       | € 20.024            |
| ΠΑΡΑΤΑΣΗ                      | 1                  | 30                    | 30,00                                       | € 630               | ΑΡΧΙΚΗ                        | 18                 | 927                   | 51,50                                       | € 13.833            |
| ΑΤΤΙΚΗΣ                       | 189                | 13615                 | 72,04                                       | € 180.041           | ΠΑΡΑΤΑΣΗ                      | 8                  | 329                   | 41,13                                       | € 6.191             |
| ΑΡΧΙΚΗ                        | 182                | 13366                 | 73,44                                       | € 176.044           | ΛΑΚΩΝΙΑΣ                      | 6                  | 439                   | 73,17                                       | € 6.342             |
| ΠΑΡΑΤΑΣΗ                      | 7                  | 249                   | 35,57                                       | € 3.997             | ΑΡΧΙΚΗ                        | 6                  | 439                   | 73,17                                       | € 6.342             |
| ΑΧΑΪΑΣ                        | 31                 | 1952                  | 62,97                                       | € 20.912            | ΛΑΡΙΣΣΗΣ                      | 18                 | 1095                  | 60,83                                       | € 12.705            |
| ΑΡΧΙΚΗ                        | 28                 | 1826                  | 65,21                                       | € 18.896            | ΑΡΧΙΚΗ                        | 15                 | 1030                  | 68,67                                       | € 11.340            |
| ΠΑΡΑΤΑΣΗ                      | 3                  | 126                   | 42,00                                       | € 2.016             | ΠΑΡΑΤΑΣΗ                      | 3                  | 65                    | 21,67                                       | € 1.365             |
| ΒΟΙΩΤΙΑΣ                      | 17                 | 956                   | 56,24                                       | € 15.141            | ΛΑΣΙΘΙΟΥ                      | 7                  | 427                   | 61,00                                       | € 5.943             |
| ΑΡΧΙΚΗ                        | 12                 | 808                   | 67,33                                       | € 12.621            | ΑΡΧΙΚΗ                        | 7                  | 427                   | 61,00                                       | € 5.943             |
| ΠΑΡΑΤΑΣΗ                      | 5                  | 148                   | 29,60                                       | € 2.520             | ΛΕΣΒΟΥ                        | 6                  | 268                   | 44,67                                       | € 2.898             |
| ΓΡΕΒΕΝΩΝ                      | 1                  | 60                    | 60,00                                       | € 1.260             | ΑΡΧΙΚΗ                        | 4                  | 196                   | 49,00                                       | € 1.260             |
| ΑΡΧΙΚΗ                        | 1                  | 60                    | 60,00                                       | € 1.260             | ΠΑΡΑΤΑΣΗ                      | 2                  | 72                    | 36,00                                       | € 1.638             |
| ΔΡΑΜΑΣ                        | 14                 | 1047                  | 74,79                                       | € 17.632            | ΛΕΥΚΑΔΟΣ                      | 9                  | 559                   | 62,11                                       | € 7.380             |
| ΑΡΧΙΚΗ                        | 14                 | 1047                  | 74,79                                       | € 17.632            | ΑΡΧΙΚΗ                        | 7                  | 448                   | 64,00                                       | € 6.724             |
| ΔΩΔΕΚΑΝΗΣΟΥ                   | 9                  | 618                   | 68,67                                       | € 4.662             | ΠΑΡΑΤΑΣΗ                      | 2                  | 111                   | 55,50                                       | € 656               |
| ΑΡΧΙΚΗ                        | 9                  | 618                   | 68,67                                       | € 4.662             | ΜΑΓΝΗΣΙΑΣ                     | 18                 | 1015                  | 56,39                                       | € 15.981            |
| ΕΒΡΟΥ                         | 9                  | 652                   | 72,44                                       | € 11.298            | ΑΡΧΙΚΗ                        | 18                 | 1015                  | 56,39                                       | € 15.981            |
| ΑΡΧΙΚΗ                        | 8                  | 627                   | 78,38                                       | € 10.773            | ΜΕΣΣΗΝΙΑΣ                     | 33                 | 1752                  | 53,09                                       | € 34.778            |
| ΠΑΡΑΤΑΣΗ                      | 1                  | 25                    | 25,00                                       | € 525               | ΑΡΧΙΚΗ                        | 26                 | 1499                  | 57,65                                       | € 29.465            |
| ΕΥΒΟΙΑΣ                       | 20                 | 1236                  | 61,80                                       | € 2.124             | ΠΑΡΑΤΑΣΗ                      | 7                  | 253                   | 36,14                                       | € 5.313             |
| ΑΡΧΙΚΗ                        | 20                 | 1236                  | 61,80                                       | € 2.124             | ΞΑΝΘΗΣ                        | 1                  | 66                    | 66,00                                       | € 0                 |
| ΕΥΡΥΤΑΝΙΑΣ                    | 3                  | 140                   | 46,67                                       | € 2.940             | ΑΡΧΙΚΗ                        | 1                  | 66                    | 66,00                                       | € 0                 |
| ΑΡΧΙΚΗ                        | 2                  | 110                   | 55,00                                       | € 2.310             | ΠΕΛΛΗΣ                        | 22                 | 1278                  | 58,09                                       | € 19.434            |
| ΠΑΡΑΤΑΣΗ                      | 1                  | 30                    | 30,00                                       | € 630               | ΑΡΧΙΚΗ                        | 21                 | 1233                  | 58,71                                       | € 18.300            |
| ΖΑΚΥΝΘΟΥ                      | 1                  | 90                    | 90,00                                       | € 1.845             | ΠΑΡΑΤΑΣΗ                      | 1                  | 45                    | 45,00                                       | € 1.134             |
| ΑΡΧΙΚΗ                        | 1                  | 90                    | 90,00                                       | € 1.845             | ΠΙΕΡΙΑΣ                       | 39                 | 1675                  | 42,95                                       | € 30.723            |
| ΗΛΕΙΑΣ                        | 17                 | 894                   | 52,59                                       | € 14.826            | ΑΡΧΙΚΗ                        | 28                 | 1373                  | 49,04                                       | € 25.494            |
| ΑΡΧΙΚΗ                        | 15                 | 849                   | 56,60                                       | € 13.881            | ΠΑΡΑΤΑΣΗ                      | 11                 | 302                   | 27,45                                       | € 5.229             |
| ΠΑΡΑΤΑΣΗ                      | 2                  | 45                    | 22,50                                       | € 945               | ΠΡΕΒΕΖΗΣ                      | 8                  | 518                   | 64,75                                       | € 11.151            |
| ΗΜΑΘΙΑΣ                       | 16                 | 796                   | 49,75                                       | € 14.101            | ΑΡΧΙΚΗ                        | 8                  | 518                   | 64,75                                       | € 11.151            |
| ΑΡΧΙΚΗ                        | 14                 | 714                   | 51,00                                       | € 12.379            | ΡΕΘΥΜΝΗΣ                      | 2                  | 135                   | 67,50                                       | € 3.255             |
| ΠΑΡΑΤΑΣΗ                      | 2                  | 82                    | 41,00                                       | € 1.722             | ΑΡΧΙΚΗ                        | 2                  | 135                   | 67,50                                       | € 3.255             |
| ΗΡΑΚΛΕΙΟΥ                     | 24                 | 1083                  | 45,13                                       | € 17.722            | ΣΑΜΟΥ                         | 7                  | 324                   | 46,29                                       | € 6.804             |
| ΑΡΧΙΚΗ                        | 23                 | 1053                  | 45,78                                       | € 17.197            | ΑΡΧΙΚΗ                        | 4                  | 263                   | 65,75                                       | € 5.523             |
| ΠΑΡΑΤΑΣΗ                      | 1                  | 30                    | 30,00                                       | € 525               | ΠΑΡΑΤΑΣΗ                      | 3                  | 61                    | 20,33                                       | € 1.281             |
| ΘΕΣΠΡΩΤΙΑΣ                    | 2                  | 148                   | 74,00                                       | € 0                 | ΣΕΡΡΩΝ                        | 6                  | 262                   | 43,67                                       | € 3.843             |
| ΑΡΧΙΚΗ                        | 2                  | 148                   | 74,00                                       | € 0                 | ΑΡΧΙΚΗ                        | 6                  | 262                   | 43,67                                       | € 3.843             |
| ΘΕΣΣΑΛΟΝΙΚΗΣ                  | 95                 | 6180                  | 65,05                                       | € 106.834           | ΤΡΙΚΑΛΩΝ                      | 26                 | 1552                  | 59,69                                       | € 36.289            |
| ΑΡΧΙΚΗ                        | 79                 | 5439                  | 68,85                                       | € 97.783            | ΑΡΧΙΚΗ                        | 25                 | 1522                  | 60,88                                       | € 34.591            |
| ΠΑΡΑΤΑΣΗ                      | 16                 | 741                   | 46,31                                       | € 9.051             | ΠΑΡΑΤΑΣΗ                      | 1                  | 30                    | 30,00                                       | € 1.698             |
| ΙΩΑΝΝΙΝΩΝ                     | 17                 | 1252                  | 73,65                                       | € 17.501            | ΦΘΙΩΤΙΔΟΣ                     | 14                 | 822                   | 58,71                                       | € 13.841            |
| ΑΡΧΙΚΗ                        | 16                 | 1192                  | 74,50                                       | € 16.241            | ΑΡΧΙΚΗ                        | 11                 | 672                   | 61,09                                       | € 10.691            |
| ΠΑΡΑΤΑΣΗ                      | 1                  | 60                    | 60,00                                       | € 1.260             | ΠΑΡΑΤΑΣΗ                      | 3                  | 150                   | 50,00                                       | € 3.150             |
| ΚΑΒΑΛΑΣ                       | 9                  | 445                   | 49,44                                       | € 6.055             | ΦΩΚΙΔΟΣ                       | 6                  | 546                   | 91,00                                       | € 11.634            |
| ΑΡΧΙΚΗ                        | 9                  | 445                   | 49,44                                       | € 6.055             | ΑΡΧΙΚΗ                        | 6                  | 546                   | 91,00                                       | € 11.634            |
| ΚΑΡΔΙΤΣΑΣ                     | 19                 | 985                   | 51,84                                       | € 18.039            | ΧΑΛΚΙΔΙΚΗΣ                    | 4                  | 267                   | 66,75                                       | € 5.247             |
| ΑΡΧΙΚΗ                        | 15                 | 825                   | 55,00                                       | € 14.679            | ΑΡΧΙΚΗ                        | 4                  | 267                   | 66,75                                       | € 5.247             |
| ΠΑΡΑΤΑΣΗ                      | 4                  | 160                   | 40,00                                       | € 3.360             | ΧΑΝΙΩΝ                        | 9                  | 653                   | 72,56                                       | € 10.857            |
| ΚΑΣΤΟΡΙΑΣ                     | 7                  | 433                   | 61,86                                       | € 9.093             | ΑΡΧΙΚΗ                        | 9                  | 653                   | 72,56                                       | € 10.857            |
| ΑΡΧΙΚΗ                        | 6                  | 428                   | 71,33                                       | € 8.988             | ΧΙΟΥ                          | 19                 | 784                   | 41,26                                       | € 16.616            |
| ΠΑΡΑΤΑΣΗ                      | 1                  | 5                     | 5,00  | € 105               | ΑΡΧΙΚΗ                        | 14                 | 592                   | 42,29                                       | € 13.288            |
| ΚΕΡΚΥΡΑΣ                      | 1                  | 40                    | 40,00                                       | € 0                 | ΠΑΡΑΤΑΣΗ                      | 5                  | 192                   | 38,40                                       | € 3.328             |
| ΑΡΧΙΚΗ                        | 1                  | 40                    | 40,00                                       | € 0                 | ΣΥΝΟΛΟ ΑΡΧΙΚΩΝ                | 789                | 51.030                | 64,68                                       | € 763.417           |
| ΚΕΦΑΛΛΗΝΙΑΣ                   | 1                  | 90                    | 90,00                                       | € 1.845             | ΣΥΝΟΛΟ ΠΑΡΑΤΑΣΕΩΝ             | 108                | 4.121                 | 38,16                                       | € 70.135            |
| ΑΡΧΙΚΗ                        | 1                  | 90                    | 90,00                                       | € 1.845             | ΓΕΝΙΚΟ ΣΥΝΟΛΟ                 | 897                | 55.151                | 61,48                                       | € 833.552           |

## ΕΡΓΑΤΙΚΑ ΑΤΥΧΗΜΑΤΑ ΑΝΑ ΗΛΙΚΙΑΚΗ ΚΛΑΣΗ ΚΑΙ ΦΥΛΟ

Τα εργατικά ατυχήματα, ανά ηλικία και φύλο ασφαλισμένων κατανέμονται ως εξής:

### ΕΙΔΟΣ ΑΙΤΗΣΗΣ:ΑΡΧΙΚΗ

| ΗΛΙΚΙΑΚΗ ΚΛΑΣΗ | ΦΥΛΟ       |                |            |                | ΣΥΝΟΛΟ     |
|----------------|------------|----------------|------------|----------------|------------|
|                | ΑΝΔΡΕΣ     |                | ΓΥΝΑΙΚΕΣ   |                |            |
| [20-30)        | 18         | 2,66%          | 3          | 2,65%          | <b>21</b>  |
| [30-40)        | 96         | 14,20%         | 5          | 4,42%          | <b>101</b> |
| [40-50)        | 244        | 36,09%         | 30         | 26,55%         | <b>274</b> |
| [50-60)        | 248        | 36,69%         | 45         | 39,82%         | <b>293</b> |
| [60-70)        | 70         | 10,36%         | 29         | 25,66%         | <b>99</b>  |
| >=70           |            | 0,00%          | 1          | 0,88%          | <b>1</b>   |
| <b>ΣΥΝΟΛΟ</b>  | <b>676</b> | <b>100,00%</b> | <b>113</b> | <b>100,00%</b> | <b>789</b> |

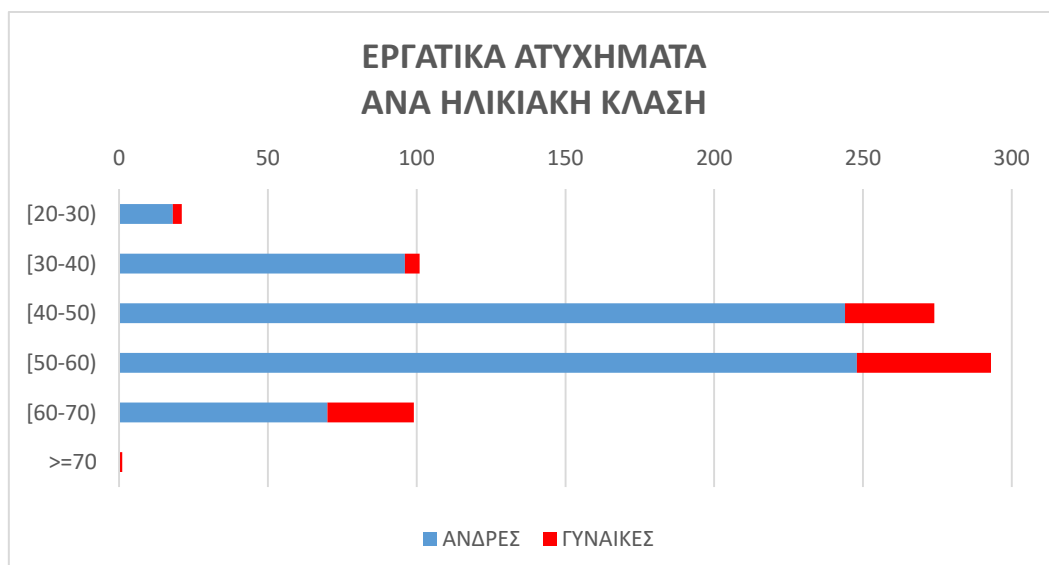

Παρατηρούμε ότι η συχνότητα καταγραφής εργατικού ατυχήματος είναι πολύ μεγαλύτερη στους άνδρες από ότι στις γυναίκες. Στο αποτέλεσμα αυτό όμως πρέπει να συνεκτιμηθεί το δεδομένο ότι το μεγαλύτερο ποσοστό των ασφαλισμένων μη μισθωτών είναι άνδρες και συγκεκριμένα σε ποσοστό περίπου 70% έναντι 30% των γυναικών. Οι ηλικιακές ομάδες στις οποίες συμβαίνουν τα περισσότερα ατυχήματα συμπίπτουν και για τα δύο φύλα, δηλαδή τόσο για τις γυναίκες όσο και για τους άντρες τα περισσότερα ατυχήματα συμβαίνουν στις ηλικίες από 40 έως 70 ετών.

## **ΘΑΝΑΤΗΦΟΡΑ ΕΡΓΑΤΙΚΑ ΑΤΥΧΗΜΑΤΑ**

Σημειώνουμε ότι στο σύνολο των 789 εργατικών ατυχημάτων, δεν καταγράφηκε κάποιο θανατηφόρο ατύχημα.

## **ΕΡΓΑΤΙΚΑ ΑΤΥΧΗΜΑΤΑ ΑΝΑ ΕΠΑΓΓΕΛΜΑΤΙΚΗ ΚΑΤΗΓΟΡΙΑ**

### **ΕΙΔΟΣ ΑΙΤΗΣΗΣ: ΑΡΧΙΚΗ**

| <b>ΕΠΑΓΓΕΛΜΑΤΙΚΗ ΚΑΤΗΓΟΡΙΑ</b> | <b>ΑΝΔΡΕΣ</b> | <b>ΓΥΝΑΙΚΕΣ</b> | <b>ΣΥΝΟΛΟ</b> |
|--------------------------------|---------------|-----------------|---------------|
| Αυτοκινητιστές - Μεταφορές     | 93            | 1               | 94            |
| Εμπορικές εργασίες             | 114           | 34              | 148           |
| Εστίαση και είδη διατροφής     | 101           | 28              | 129           |
| Τεχνικές εργασίες              | 276           | 12              | 288           |
| Υπηρεσίες                      | 92            | 38              | 130           |
| <b>ΣΥΝΟΛΟ</b>                  | <b>676</b>    | <b>113</b>      | <b>789</b>    |

Όσον αφορά στις επαγγελματικές κατηγορίες στις οποίες παρατηρούνται τα περισσότερα εργατικά ατυχήματα, όπως φαίνεται από τον παραπάνω πίνακα, για τους μεν άνδρες είναι οι τεχνικές εργασίες ενώ για τις γυναίκες ο τομέας των υπηρεσιών.

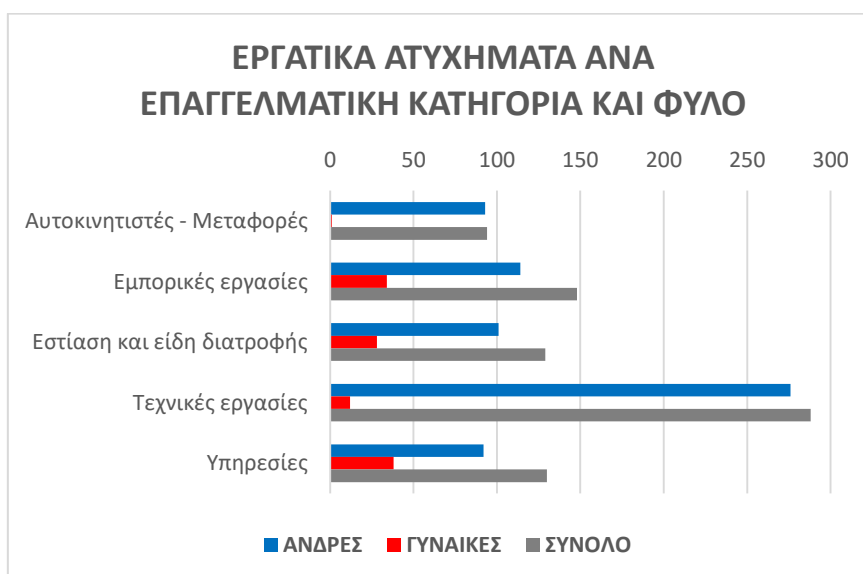

## **ΕΡΓΑΤΙΚΑ ΑΤΥΧΗΜΑΤΑ ΑΝΑ ΕΠΑΓΓΕΛΜΑΤΙΚΗ ΚΑΤΗΓΟΡΙΑ ΚΑΙ ΗΛΙΚΙΑΚΗ ΚΛΑΣΗ**

ΕΙΔΟΣ ΑΙΤΗΣΗΣ: ΑΡΧΙΚΗ

|         | Αυτοκινητιστές - Μεταφορές | Εμπορικές εργασίες | Εστίαση και είδη διατροφής | Τεχνικές εργασίες | Υπηρεσίες | ΣΥΝΟΛΟ |
|---------|----------------------------|--------------------|----------------------------|-------------------|-----------|--------|
| [20-30) | 3                          | 1                  | 6                          | 4                 | 7         | 21     |
| [30-40) | 11                         | 18                 | 18                         | 35                | 19        | 101    |
| [40-50) | 32                         | 54                 | 37                         | 109               | 42        | 274    |
| [50-60) | 34                         | 53                 | 50                         | 108               | 48        | 293    |
| [60-70) | 14                         | 22                 | 17                         | 32                | 14        | 99     |
| >=70    |                            |                    | 1                          |                   |           | 1      |
| ΣΥΝΟΛΟ  | 94                         | 148                | 129                        | 288               | 130       | 789    |

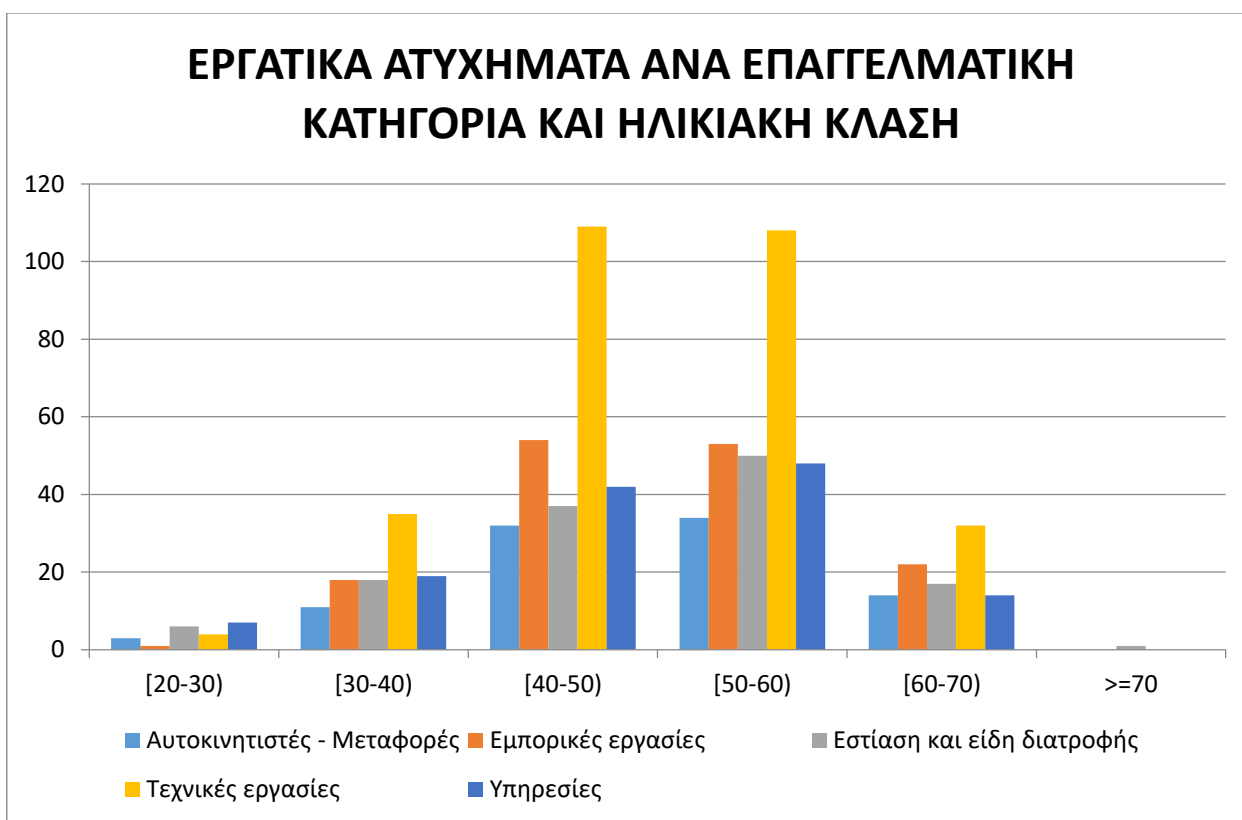

Από τον παραπάνω πίνακα και γράφημα επιβεβαιώνεται ότι τα περισσότερα εργατικά ατυχήματα συμβαίνουν στους εργαζόμενους που απασχολούνται στον τομέα των τεχνικών εργασιών και ιδιαίτερως σε εκείνους που ανήκουν σε ηλικιακές ομάδες από 40 ετών και πάνω.

## **ΕΡΓΑΤΙΚΑ ΑΤΥΧΗΜΑΤΑ ΑΝΑ ΥΠΗΚΟΟΤΗΤΑ**

ΕΙΔΟΣ ΑΙΤΗΣΗΣ: ΑΡΧΙΚΗ

| ΥΠΗΚΟΟΤΗΤΑ    | ΠΛΗΘΟΣ | %     |
|---------------|--------|-------|
| ΕΛΛΗΝΙΚΗ (GR) | 758    | 96,1% |
| ΑΛΒΑΝΙΚΗ (AL) | 9      | 1,1%  |
| ΆΛΛΗ          | 22     | 2,8%  |
| ΣΥΝΟΛΟ        | 789    | 100%  |

Το 96,1% των εργατικών ατυχημάτων αφορούν σε ασφαλισμένους Ελληνικής υπηκοότητας, το 1,1% σε ασφαλισμένους με Αλβανική υπηκοότητα και το 2,8% σε ασφαλισμένους άλλων υπηκοοτήτων.

### **ΤΟΠΟΣ ΑΤΥΧΗΜΑΤΟΣ ΚΑΙ ΤΡΟΠΟΣ ΜΕΤΑΦΟΡΑΣ**

#### **ΕΙΔΟΣ ΑΙΤΗΣΗΣ: ΑΡΧΙΚΗ**

| <b>ΤΟΠΟΣ ΑΤΥΧΗΜΑΤΟΣ</b>   | <b>ΠΛΗΘΟΣ</b> | <b>%</b>    |
|---------------------------|---------------|-------------|
| ΧΩΡΟΣ ΕΡΓΑΣΙΑΣ            | 499           | 63,24%      |
| ΕΞΩΤΕΡΙΚΗ ΕΡΓΑΣΙΑ         | 198           | 25,10%      |
| ΕΠΑΓΓΕΛΜΑΤΙΚΟ<br>ΡΑΝΤΕΒΟΥ | 31            | 3,93%       |
| ΑΛΛΟ                      | 30            | 3,80%       |
| ΑΠΟ ΟΙΚΙΑ ΠΡΟΣ ΕΡΓΑΣΙΑ    | 17            | 2,15%       |
| ΑΠΟ ΕΡΓΑΣΙΑ ΠΡΟΣ ΟΙΚΙΑ    | 14            | 1,77%       |
| <b>ΣΥΝΟΛΟ</b>             | <b>789</b>    | <b>100%</b> |

#### **ΕΙΔΟΣ ΑΙΤΗΣΗΣ: ΑΡΧΙΚΗ**

| <b>ΤΡΟΠΟΣ ΜΕΤΑΦΟΡΑΣ</b> | <b>ΠΛΗΘΟΣ</b> | <b>%</b>    |
|-------------------------|---------------|-------------|
| Ι.Χ.                    | 410           | 51,96%      |
| ΑΛΛΟ                    | 271           | 34,35%      |
| ΑΣΘΕΝΟΦΟΡΟ              | 94            | 11,91%      |
| ΤΑΞΙ                    | 14            | 1,77%       |
| <b>ΣΥΝΟΛΟ</b>           | <b>789</b>    | <b>100%</b> |

Από τους παραπάνω πίνακες προκύπτει ότι τα περισσότερα εργατικά ατυχήματα (63,24% αυτών) συμβαίνουν στο χώρο εργασίας και οι περισσότεροι τραυματίες (51,96% αυτών) μεταφέρονται στις μονάδες υγείας με χρήση οχημάτων ιδιωτικής χρήσης.

### **ΗΜΕΡΑ ΑΤΥΧΗΜΑΤΟΣ**

#### **ΕΙΔΟΣ: ΑΡΧΙΚΗ**

| <b>ΗΜΕΡΑ<br/>ΑΤΥΧΗΜΑΤΟΣ</b> | <b>ΠΛΗΘΟΣ ΕΡΓΑΤΙΚΩΝ<br/>ΑΤΥΧΗΜΑΤΩΝ</b> |
|-----------------------------|--|
| ΚΥΡΙΑΚΗ                     | 58                                     |
| ΔΕΥΤΕΡΑ                     | 146                                    |
| ΤΡΙΤΗ                       | 145                                    |
| ΤΕΤΑΡΤΗ                     | 111                                    |
| ΠΕΜΠΤΗ                      | 111                                    |
| ΠΑΡΑΣΚΕΥΗ                   | 128                                    |
| ΣΑΒΒΑΤΟ                     | 90                                     |
| <b>ΣΥΝΟΛΟ</b>               | <b>789</b>                             |

Όπως φαίνεται από τον παραπάνω πίνακα, τα εργατικά ατυχήματα εμφανίζονται σχεδόν ομοιόμορφα κατανομημένα στις ημέρες της εβδομάδας, με εξαίρεση την Κυριακή που αποτελεί αργία για πολλές επαγγελματικές κατηγορίες.

### **ΕΙΔΟΣ ΤΡΑΥΜΑΤΙΣΜΟΥ ΚΑΙ ΜΕΡΟΣ ΣΩΜΑΤΟΣ ΠΟΥ ΤΡΑΥΜΑΤΙΣΤΗΚΕ**

| <b>ΕΙΔΟΣ ΤΡΑΥΜΑΤΙΣΜΟΥ</b> | <b>ΠΛΗΘΟΣ</b> | <b>%</b>       |
|---------------------------|---------------|----------------|
| ΠΤΩΣΗ ΤΟΥ ΙΔΙΟΥ           | 455           | 57,67%         |
| ΚΟΨΙΜΟ                    | 75            | 9,51%          |
| ΑΛΛΟ                      | 67            | 8,49%          |
| ΤΡΟΧΑΙΟ                   | 59            | 7,48%          |
| ΚΑΤΑΓΜΑ                   | 58            | 7,35%          |
| ΠΤΩΣΗ ΑΝΤΙΚΕΙΜΕΝΟΥ        | 51            | 6,46%          |
| ΘΛΑΣΗ                     | 10            | 1,27%          |
| ΚΑΨΙΜΟ                    | 9             | 1,14%          |
| ΣΠΑΣΙΜΟ                   | 5             | 0,63%          |
| <b>ΣΥΝΟΛΟ</b>             | <b>789</b>    | <b>100,00%</b> |

| <b>ΜΕΡΟΣ ΤΟΥ ΣΩΜΑΤΟΣ</b> | <b>ΠΛΗΘΟΣ</b> | <b>%</b>    |
|--------------------------|---------------|-------------|
| ΔΕΞΙ ΠΟΔΙ                | 172           | 21,80%      |
| ΑΡΙΣΤΕΡΟ ΧΕΡΙ            | 138           | 17,49%      |
| ΑΡΙΣΤΕΡΟ ΠΟΔΙ            | 137           | 17,36%      |
| ΔΕΞΙ ΧΕΡΙ                | 131           | 16,60%      |
| ΑΛΛΟ                     | 49            | 6,21%       |
| ΠΟΛΥΤΡΑΥΜΑΤΙΑΣ           | 35            | 4,44%       |
| ΔΕΞΙΟΣ ΩΜΟΣ              | 30            | 3,80%       |
| ΑΡΙΣΤΕΡΟΣ ΩΜΟΣ           | 24            | 3,04%       |
| ΣΠΟΝΔΥΛΙΚΗ ΣΤΗΛΗ         | 25            | 3,17%       |
| ΚΕΦΑΛΙ                   | 11            | 1,39%       |
| ΘΩΡΑΚΑΣ                  | 11            | 1,39%       |
| ΠΛΕΥΡΑ                   | 10            | 1,27%       |
| ΑΡΙΣΤΕΡΟ ΜΑΤΙ            | 5             | 0,63%       |
| ΔΕΞΙ ΜΑΤΙ                | 5             | 0,63%       |
| ΑΡΙΣΤΕΡΗ ΚΛΕΙΔΑ          | 2             | 0,25%       |
| ΑΥΧΕΝΑΣ                  | 2             | 0,25%       |
| ΔΕΞΙΑ ΚΛΕΙΔΑ             | 2             | 0,25%       |
| <b>ΣΥΝΟΛΟ</b>            | <b>789</b>    | <b>100%</b> |

Όπως φαίνεται από τους παραπάνω πίνακες ο μεγαλύτερος αριθμός εργατικών ατυχημάτων (57,67% αυτών) αφορούν σε πτώσεις των ασφαλισμένων που καταλήγουν σε τραυματισμούς κυρίως των άκρων τους.

## **ΤΡΟΧΑΙΑ ΑΤΥΧΗΜΑΤΑ ΚΑΙ ΝΟΣΗΛΕΙΑ**

| ΤΡΟΧΑΙΟ ΑΤΥΧΗΜΑ | ΝΟΣΗΛΕΙΑ   |            | ΣΥΝΟΛΟ     |
|-----------------|------------|------------|------------|
|                 | ΝΑΙ        | ΟΧΙ        |            |
| ΝΑΙ             | 48         | 24         | 72         |
| ΟΧΙ             | 287        | 430        | 717        |
| <b>ΣΥΝΟΛΟ</b>   | <b>335</b> | <b>454</b> | <b>789</b> |



Από τα παραπάνω γίνεται προφανές ότι μόνο το 9% των εργατικών ατυχημάτων του 2021 ήταν τροχαία καθώς και ότι το 42% των ασφαλισμένων που έπαθαν εργατικό ατύχημα χρειάστηκαν νοσηλεία. Συμπεραίνουμε επίσης ότι οι περισσότερες νοσηλείες δεν αφορούσαν σε τροχαία εργατικά ατυχήματα.



## **ΑΠΟΖΗΜΙΩΣΕΙΣ ΕΡΓΑΤΙΚΩΝ ΑΤΥΧΗΜΑΤΩΝ ΒΑΣΕΙ ΤΟΥ ΕΤΟΥΣ ΠΟΥ ΣΥΝΕΒΗΣΑΝ**

Πέρα από τα «απογραφικά στοιχεία» των εργατικών ατυχημάτων, παρουσιάζει ενδιαφέρον και η θεώρησή τους σε σχέση με τις προβλέψεις του Κανονισμού Παροχών Υγείας του πρώην Ο.Α.Ε.Ε. καθώς επίσης και η χρονική εξέλιξή τους από πλευράς πιστώσεων.

Αναλυτικά λοιπόν, η κατανομή των εργατικών ατυχημάτων για τα οποία έγινε πίστωση αποζημιώσεων εντός του έτους 2021, ως προς το έτος κατά το οποίο συνέβησαν, είναι η εξής:

|                        | <b>ΕΤΟΣ ΠΙΣΤΩΣΗΣ</b> |
|------------------------|----------------------|
| <b>ΕΤΟΣ ΑΤΥΧΗΜΑΤΟΣ</b> | <b>2021</b>          |
| <b>ΕΩΣ 2018</b>        | 32                   |
| <b>2019</b>            | 103                  |
| <b>2020</b>            | 398                  |
| <b>2021</b>            | 256                  |
| <b>ΣΥΝΟΛΟ</b>          | <b>789</b>           |

Από τον παραπάνω πίνακα παρατηρούμε ότι υπάρχει ένας αριθμός ατυχημάτων τα οποία αποζημιώθηκαν με χρονική καθυστέρηση.

Η χρονική καθυστέρηση στην αποζημίωση των ατυχημάτων θα μπορούσε ενδεχομένως σε ένα βαθμό να ερμηνευθεί από την προσφυγή του ασφαλισμένου στην Τοπική Διοικητική Επιτροπή (ΤΔΕ). Διαχωρίζοντας τον παραπάνω πίνακα σε περιπτώσεις που προσέφυγαν σε ΤΔΕ ή όχι έχουμε τους εξής νέους πίνακες:

| <b>ΠΡΟΣΦΥΓΗ ΣΕ ΤΔΕ</b> | <b>ΕΤΟΣ ΠΙΣΤΩΣΗΣ</b> |
|------------------------|----------------------|
| <b>ΕΤΟΣ ΑΤΥΧΗΜΑΤΟΣ</b> | <b>2021</b>          |
| <b>ΕΩΣ 2018</b>        | 29                   |
| <b>2019</b>            | 77                   |
| <b>2020</b>            | 195                  |
| <b>2021</b>            | 23                   |
| <b>ΣΥΝΟΛΟ</b>          | <b>324</b>           |

| <b>ΜΗ ΠΡΟΣΦΥΓΗ ΣΕ ΤΔΕ</b> | <b>ΕΤΟΣ ΠΙΣΤΩΣΗΣ</b> |
|---------------------------|----------------------|
| <b>ΕΤΟΣ ΑΤΥΧΗΜΑΤΟΣ</b>    | <b>2021</b>          |
| <b>ΕΩΣ 2018</b>           | 3                    |
| <b>2019</b>               | 26                   |
| <b>2020</b>               | 203                  |
| <b>2021</b>               | 233                  |
| <b>ΣΥΝΟΛΟ</b>             | <b>465</b>           |

Με εξέταση των πινάκων παρατηρούμε ότι ναι μεν κάποιες από τα μεγαλύτερες χρονικές καθυστερήσεις στις αποζημιώσεις των εργατικών ατυχημάτων αφορούν σε ατυχήματα για τα οποία υπήρξε προσφυγή σε ΤΔΕ, ωστόσο υπάρχουν ατυχήματα χωρίς προσφυγή σε ΤΔΕ που αποζημιώθηκαν κάποια χρόνια αφότου συνέβησαν.

### **ΑΠΟΖΗΜΙΩΣΕΙΣ ΕΡΓΑΤΙΚΩΝ ΑΤΥΧΗΜΑΤΩΝ ΒΑΣΕΙ ΤΟΥ ΕΤΟΥΣ ΚΑΤΑ ΤΟ ΟΠΟΙΟ ΚΑΤΑΤΕΘΗΚΕ Η ΑΙΤΗΣΗ ΑΠΟΖΗΜΙΩΣΗΣ**

Αν εξετάσουμε τα εργατικά ατυχήματα βάσει του έτους κατά το οποίο κατατέθηκε η αίτηση αποζημίωσης, οι αντίστοιχοι με τους παραπάνω πίνακες διαμορφώνονται ως εξής:

| ΕΙΔΟΣ ΑΙΤΗΣΗΣ: ΑΡΧΙΚΗ |  | ΕΤΟΣ ΠΙΣΤΩΣΗΣ |
|-----------------------|--|---------------|
| ΕΤΟΣ ΑΙΤΗΣΗΣ          |  | <b>2021</b>   |
| ΕΩΣ 2018              |  | 24            |
| 2019                  |  | 91            |
| 2020                  |  | 370           |
| 2021                  |  | 304           |
| <b>ΣΥΝΟΛΟ</b>         |  | <b>789</b>    |

| ΕΙΔΟΣ ΑΙΤΗΣΗΣ: ΑΡΧΙΚΗ<br>ΠΡΟΣΦΥΓΗ ΣΕ ΤΔΕ |  | ΕΤΟΣ ΠΙΣΤΩΣΗΣ |
|--|--|---------------|
| ΕΤΟΣ ΑΙΤΗΣΗΣ                             |  | <b>2021</b>   |
| ΕΩΣ 2018                                 |  | 21            |
| 2019                                     |  | 67            |
| 2020                                     |  | 182           |
| 2021                                     |  | 54            |
| <b>ΣΥΝΟΛΟ</b>                            |  | <b>324</b>    |

| ΕΙΔΟΣ ΑΙΤΗΣΗΣ: ΑΡΧΙΚΗ<br>ΜΗ ΠΡΟΣΦΥΓΗ ΣΕ ΤΔΕ |  | ΕΤΟΣ ΠΙΣΤΩΣΗΣ |
|---|--|---------------|
| ΕΤΟΣ ΑΙΤΗΣΗΣ                                |  | <b>2021</b>   |
| ΕΩΣ 2018                                    |  | 3             |
| 2019  |  | 24            |
| 2020  |  | 188           |
| 2021  |  | 250           |
| <b>ΣΥΝΟΛΟ</b>                               |  | <b>465</b>    |

Με αυτό τον τρόπο θεώρησης των εργατικών ατυχημάτων, εμφανίζονται κάποια λίγα ατυχήματα με χρονική καθυστέρηση αποζημίωσης τρία ή περισσότερα έτη, η οποία στις περισσότερες περιπτώσεις δικαιολογείται ενδεχομένως από μία προσφυγή του ασφαλισμένου σε ΤΔΕ, ενώ στις υπόλοιπες όχι.

## **ΛΟΓΟΙ ΠΡΟΣΦΥΓΗΣ ΣΕ ΤΔΕ**

Σε αυτό το σημείο έχει ίσως ενδιαφέρον να παραθέσουμε στοιχεία σχετικά με τον λόγο προσφυγής σε ΤΔΕ, όσων αιτούμενων αποζημίωσης εργατικού ατυχήματος ασφαλισμένων προσφεύγουν σε αυτές τις επιτροπές.

### **ΕΙΔΟΣ ΑΙΤΗΣΗΣ: ΑΡΧΙΚΗ**

| <b>ΛΟΓΟΣ ΠΡΟΣΦΥΓΗΣ ΣΤΗΝ ΤΔΕ</b>  | <b>ΠΛΗΘΟΣ</b> | <b>%</b>       |
|--|---------------|----------------|
| ΜΗ ΤΑΜΕΙΑΚΑ ΕΝΗΜΕΡΟΣ   | 218           | <b>67,28%</b>  |
| ΕΚΠΡΟΘΕΣΜΗ ΔΗΛΩΣΗ ΑΤΥΧΗΜΑΤΟΣ   | 72            | <b>22,22%</b>  |
| ΜΗ ΧΑΡΑΚΤΗΡΙΣΜΟΣ ΩΣ ΕΡΓΑΤΙΚΟ ΑΠΟ ΤΗΝ ΥΠΗΡΕΣΙΑ                              | 23            | <b>7,10%</b>   |
| ΜΗ ΤΑΜΕΙΑΚΑ ΕΝΗΜΕΡΟΣ, ΕΚΠΡΟΘΕΣΜΗ ΔΗΛΩΣΗ ΑΤΥΧΗΜΑΤΟΣ                         | 4             | <b>1,23%</b>   |
| ΧΩΡΙΣ ΠΡΟΣΦΥΓΗ   | 3             | <b>0,93%</b>   |
| ΛΙΓΟΤΕΡΟ ΑΠΟ 31 ΗΜΕΡΕΣ   | 1             | <b>0,31%</b>   |
| ΜΗ ΤΑΜΕΙΑΚΑ ΕΝΗΜΕΡΟΣ, ΕΚΠΡΟΘΕΣΜΗ ΔΗΛΩΣΗ ΑΤΥΧΗΜΑΤΟΣ, ΛΙΓΟΤΕΡΟ ΑΠΟ 31 ΗΜΕΡΕΣ | 1             | <b>0,31%</b>   |
| ΜΗ ΤΑΜΕΙΑΚΑ ΕΝΗΜΕΡΟΣ, ΜΗ ΧΑΡΑΚΤΗΡΙΣΜΟΣ ΩΣ ΕΡΓΑΤΙΚΟ ΑΠΟ ΤΗΝ ΥΠΗΡΕΣΙΑ        | 1             | <b>0,31%</b>   |
| ΜΗ ΤΑΜΕΙΑΚΑ ΕΝΗΜΕΡΟΣ, ΧΩΡΙΣ ΠΡΟΣΦΥΓΗ                                       | 1             | <b>0,31%</b>   |
| <b>Γενικό Άθροισμα</b>   | <b>324</b>    | <b>100,00%</b> |

## **ΑΠΟΖΗΜΙΩΣΗ ΗΜΕΡΩΝ**

Ο παρακάτω πίνακας δείχνει σε πόσες περιπτώσεις εργατικών ατυχήματα (αρχικές αιτήσεις και παρατάσεις) δόθηκε αποζημίωση για το σύνολο των ημερών ανικανότητας του ασφαλισμένου και σε πόσες για λιγότερες ημέρες, βάσει του Κανονισμού Παροχών Υγείας του Ο.Α.Ε.Ε.

|  | <b>ΑΡΧΙΚΗ</b> | <b>ΠΑΡΑΤΑΣΗ</b> | <b>ΣΥΝΟΛΟ</b> | <b>% ΣΥΝΟΛΟΥ</b> |
|--|---------------|-----------------|---------------|------------------|
| <b>ΑΠΟΖΗΜΙΩΣΗ ΣΥΝΟΛΟΥ ΗΜΕΡΩΝ ΑΝΙΚΑΝΟΤΗΤΑΣ</b>      | 745           | 96              | 841           | 93,76%           |
| <b>ΑΠΟΖΗΜΙΩΣΗ ΤΜΗΜΑΤΟΣ ΤΩΝ ΗΜΕΡΩΝ ΑΝΙΚΑΝΟΤΗΤΑΣ</b> | 44            | 12              | 56            | 6,24%            |
| <b>ΣΥΝΟΛΟ</b>                                      | <b>789</b>    | <b>108</b>      | <b>897</b>    | <b>100,00%</b>   |

Παρατηρούμε ότι σε ποσοστό 93,76% οι ημέρες ανικανότητας των ασφαλισμένων αποζημιώνονται στο σύνολό τους ενώ σε ποσοστό 6,24% αποζημιώνεται τμήμα των ημερών ανικανότητας, δεδομένου ότι ο Κανονισμός Παροχών Υγείας του τ. Ο.Α.Ε.Ε. ορίζει πως μπορεί να δοθεί αποζημίωση έως και για τέσσερις μήνες.

## **ΗΜΕΡΕΣ ΑΝΙΚΑΝΟΤΗΤΑΣ**

Ο Κανονισμός Παροχών Υγείας τ. Ο.Α.Ε.Ε. προέβλεπε ότι για τη λήψη του επιδόματος εργατικού ατυχήματος η διάρκεια της ανικανότητας πρέπει να υπερβαίνει τις 30 ημέρες. Αναλύοντας τα δεδομένα μας σύμφωνα με αυτή την απαίτηση του Κανονισμού καταλήγουμε στο συμπέρασμα ότι το σύνολο των αρχικών αιτημάτων για καταβολή αποζημίωσης εργατικού ατυχήματος (789), τα οποία αποζημιώθηκαν εντός του 2021, ικανοποιούν τη συγκεκριμένη απαίτηση του Κανονισμού.

## **ΑΝΑΓΓΕΛΙΑ ΕΡΓΑΤΙΚΟΥ ΑΤΥΧΗΜΑΤΟΣ**

Ο Κανονισμός Παροχών Υγείας του τ. Ο.Α.Ε.Ε. ορίζει τον έναν μήνα (31 ημέρες) ως τον μέγιστο αποδεκτό χρόνο για την αναγγελία ενός εργατικού ατυχήματος προκειμένου ο ασφαλισμένος να θεμελιώσει το δικαίωμα επί του επιδόματος εργατικού ατυχήματος. Σε σχέση με το χρόνο δήλωσης του εργατικού ατυχήματος τα δεδομένα που αναλύθηκαν παρουσίαζαν την παρακάτω εικόνα:

### **ΕΙΔΟΣ ΑΙΤΗΣΗΣ: ΑΡΧΙΚΗ**

| <b>ΕΜΠΡΟΘΕΣΜΗ/ΕΚΠΡΟΘΕΣΜΗ ΔΗΛΩΣΗ</b>                    | <b>ΠΛΗΘΟΣ</b> |
|--|---------------|
| <b>ΕΚΠΡΟΘΕΣΜΗ ΔΗΛΩΣΗ-ΣΕ ΠΕΡΙΣΣΟΤΕΡΕΣ ΑΠΌ 31 ΗΜΕΡΕΣ</b> | <b>116</b>    |
| <b>ΕΜΠΡΟΘΕΣΜΗ ΔΗΛΩΣΗ</b>                               | <b>673</b>    |
| <b>ΣΥΝΟΛΟ</b>  | <b>789</b>    |

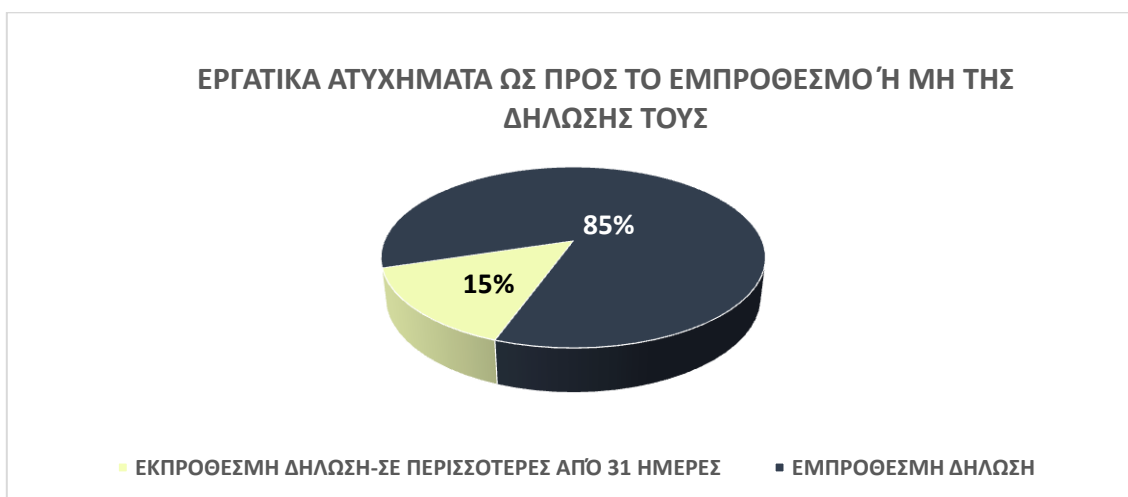

Παρατηρούμε λοιπόν ότι από τα εργατικά ατυχήματα για τα οποία καταβλήθηκε αποζημίωση εντός του έτους 2021, το 15% (116 περιπτώσεις) δεν δηλώθηκε εμπρόθεσμα στις

υπηρεσίες. Σημειώνουμε ότι το εμπρόθεσμο ή μη της δήλωσης υπολογίστηκε εξετάζοντας την χρονική απόσταση της ημερομηνίας του πρωτοκόλλου της υποβληθείσας αίτησης σε σχέση με την ημερομηνία του ατυχήματος.

Η ανάλυση των περιπτώσεων αυτών ως προς το αν προσέφυγαν ή όχι σε ΤΔΕ και για ποιο λόγο, φαίνεται παρακάτω και δικαιολογεί σε μεγάλο βαθμό την αποζημίωσή τους:

| ΛΟΓΟΣ ΠΡΟΣΦΥΓΗΣ ΣΕ ΤΔΕ   | ΠΡΟΣΦΥΓΗ<br>ΣΕ ΤΔΕ |          | ΣΥΝΟΛΟ     |
|--|--------------------|----------|------------|
|  | ΝΑΙ                | ΟΧΙ      |            |
| ΕΚΠΡΟΘΕΣΜΗ ΔΗΛΩΣΗ ΑΤΥΧΗΜΑΤΟΣ   | 66                 |          | <b>66</b>  |
| ΛΙΓΟΤΕΡΟ ΑΠΟ 31 ΗΜΕΡΕΣ   | 1                  |          | <b>1</b>   |
| ΜΗ ΤΑΜΕΙΑΚΑ ΕΝΗΜΕΡΟΣ   | 34                 |          | <b>34</b>  |
| ΜΗ ΤΑΜΕΙΑΚΑ ΕΝΗΜΕΡΟΣ, ΕΚΠΡΟΘΕΣΜΗ ΔΗΛΩΣΗ ΑΤΥΧΗΜΑΤΟΣ                         | 3                  |          | <b>3</b>   |
| ΜΗ ΤΑΜΕΙΑΚΑ ΕΝΗΜΕΡΟΣ, ΕΚΠΡΟΘΕΣΜΗ ΔΗΛΩΣΗ ΑΤΥΧΗΜΑΤΟΣ, ΛΙΓΟΤΕΡΟ ΑΠΟ 31 ΗΜΕΡΕΣ | 1                  |          | <b>1</b>   |
| ΜΗ ΤΑΜΕΙΑΚΑ ΕΝΗΜΕΡΟΣ, ΜΗ ΧΑΡΑΚΤΗΡΙΣΜΟΣ ΩΣ ΕΡΓΑΤΙΚΟ ΑΠΟ ΤΗΝ ΥΠΗΡΕΣΙΑ        | 1                  |          | <b>1</b>   |
| ΜΗ ΧΑΡΑΚΤΗΡΙΣΜΟΣ ΩΣ ΕΡΓΑΤΙΚΟ ΑΠΟ ΤΗΝ ΥΠΗΡΕΣΙΑ                              | 8                  |          | <b>8</b>   |
| ΧΩΡΙΣ ΠΡΟΣΦΥΓΗ   | 1                  | 1        | <b>2</b>   |
| <b>ΣΥΝΟΛΟ</b>  | <b>115</b>         | <b>1</b> | <b>116</b> |

### **ΕΡΓΑΤΙΚΟΥ ΑΤΥΧΗΜΑΤΟΣ**

Στον παρακάτω πίνακα εμφανίζονται συγκεντρωτικά τα βασικά στοιχεία των εργατικών ατυχημάτων μη μισθωτών ΕΦΚΑ (τ.ΟΑΕΕ) κατά την τελευταία τετραετία.

| ΕΤΟΣ | ΑΡΙΘΜΟΣ ΕΡΓΑΤΙΚΩΝ ΑΤΥΧΗΜΑΤΩΝ | ΕΤΗΣΙΑ ΜΕΤΑΒΟΛΗ | ΗΜΕΡΕΣ ΑΠΟΖΗΜΙΩΣΗΣ | ΠΟΣΟ ΑΠΟΖΗΜΙΩΣΗΣ | ΕΤΗΣΙΑ ΜΕΤΑΒΟΛΗ ΔΑΠΑΝΗΣ ΕΠΙΔΟΤΗΣΗΣ ΕΡΓΑΤΙΚΩΝ ΑΤΥΧΗΜΑΤΩΝ | ΕΡΓΑΤΙΚΑ ΑΤΥΧΗΜΑΤΑ ΑΝΑ ΗΜΕΡΑ | ΜΕΣΟΣ ΧΡΟΝΟΣ ΑΝΙΚΑΝΟΤΗΤΑΣ ΓΙΑ ΕΡΓΑΣΙΑ ΣΕ ΗΜΕΡΕΣ (ΗΜΕΡΕΣ ΑΠΟΖΗΜΙΩΣΗΣ) |
|------|------------------------------|-----------------|--------------------|------------------|---|------------------------------|--|
| 2018 | 1.027                        |                 | 64.526             | € 1.347.806,84   |   | 2,81                         | 62,83  |
| 2019 | 837                          | -18,50%         | 52.817             | € 1.091.146,10   | -19,04%   | 2,29                         | 63,10  |
| 2020 | 724                          | -13,50%         | 45.752             | € 983.722,65     | -9,85%  | 1,98                         | 63,19  |
| 2021 | 789                          | 8,98%           | 51.030             | € 763.417,00     | -22,40%   | 2,16                         | 64,68  |

## **ΣΥΝΟΠΤΙΚΑ ΣΥΜΠΕΡΑΣΜΑΤΑ ΤΗΣ ΕΚΘΕΣΗΣ**

- Κατά το έτος 2021 καταγράφηκαν στη σχετική εφαρμογή του ΕΦΚΑ 789 αρχικές αιτήσεις εργατικών ατυχημάτων μη μισθωτών (τ.ΟΑΕΕ).
- Το πλήθος των εργατικών ατυχημάτων μη μισθωτών (τ.ΟΑΕΕ) του έτους 2021 παρουσίαζε, σε σύγκριση με το έτος 2020, αύξηση 8,98%.
- Το 2021 δεν καταγράφηκε θανατηφόρο εργατικό ατύχημα.
- Το 71,86% του συνόλου των εργατικών ατυχημάτων καταγράφηκε στις ηλικίες 40 έως 60 ετών ενώ το 86,77% αυτών αφορούσαν σε άνδρες ασφαλισμένους.
- Τα περισσότερα εργατικά ατυχήματα μη μισθωτών (τ. ΟΑΕΕ), σε ποσοστό περίπου 24%, καταγράφηκαν στο νομό Αττικής.
- Το μεγαλύτερο πλήθος εργατικών ατυχημάτων συμβαίνει στον κλάδο των τεχνικών εργασιών.
- 96,1% των ατυχημάτων αφορούσε σε εργαζόμενους Ελληνικής υπηκοότητας.
- Το 2021 χαρακτηρίζονταν, ως εργατικά, κατά μέσο όρο, 2,16 ατυχήματα την ημέρα, τα οποία οδήγησαν σε διακοπή της εργασίας με μέση διάρκεια διακοπής 64,68 ημέρες ανά ατύχημα.

Παραμένουμε στη διάθεσή σας για κάθε επιπλέον διευκρίνιση επί των στοιχείων που παρατέθηκαν.

**Η ΠΡΟΪΣΤΑΜΕΝΗ ΓΕΝ. Δ/ΝΣΗΣ  
ΣΤΡΑΤΗΓΙΚΗΣ ΚΑΙ ΑΝΑΠΤΥΞΗΣ**

**Π. ΚΩΝΣΤΑΝΤΕΛΛΟΥ**