



ΒΑΣΙΚΕΣ ΠΑΡΟΧΕΣ ΣΕ ΧΡΗΜΑ
ΕΞΟΔΑ ΚΗΔΕΙΑΣ 2021

ΓΕΝΙΚΗ ΔΙΕΥΘΥΝΣΗ ΣΤΡΑΤΗΓΙΚΗΣ & ΑΝΑΠΤΥΞΗΣ
ΔΙΕΥΘΥΝΣΗ ΜΕΛΕΤΩΝ
ΤΜΗΜΑ ΣΤΑΤΙΣΤΙΚΩΝ & ΟΙΚΟΝΟΜΙΚΩΝ ΑΝΑΛΥΣΕΩΝ

Γεν. Δ/ση Στρατηγικής & Ανάπτυξης
Δ/ση: Μελετών
Τμήμα Στατιστικών & Οικονομικών
Αναλύσεων
Ταχ. Δ/ση:
Αμερικής 12, 10671 Αθήνα
Πληροφορίες: Π. Καρούσου
Τηλ.: 210-3384368, 3384375
fax: 210-3384357
e-mail: d.meleton@efka.gov.gr

ΕΞΟΔΑ ΚΗΔΕΙΑΣ: Πρόκειται για βασική παροχή σε χρήμα που χορηγεί ο e-ΕΦΚΑ. Τα στοιχεία του παρόντος αντλούνται από την web εφαρμογή εξόδων κηδείας και περιλαμβάνουν τους δικαιούχους που διαδοχικά έχουν ενταχθεί σε αυτή, από έναρξης λειτουργίας της τον 7^ο/2020. Συγκεκριμένα, οι δικαιούχοι ήταν οι συνταξιούχοι των εξής τ.ΦΚΑ: Δημοσίου, ΙΚΑ, ΟΑΕΕ, ΕΤΑΑ, ΟΓΑ, ΕΤΑΠ-ΜΜΕ και Ενταχθέντων στο τ.ΙΚΑ-ΕΤΑΜ, καθώς και οι άμεσα ασφαλισμένοι του τ.ΙΚΑ.

Εξετάζονται οι αιτήσεις που έχουν ολοκληρωθεί και προωθηθεί για πληρωμή με βάση την ημερομηνία αίτησης.

ΠΗΓΗ ΣΤΟΙΧΕΙΩΝ: Γενική Δ/ση Πληροφορικής & Επικοινωνιών e-ΕΦΚΑ- Ανάδοχος ΟΠΣ.

ΗΜΕΡΟΜΗΝΙΑ ΕΞΑΓΩΓΗΣ ΤΩΝ ΣΤΟΙΧΕΙΩΝ: 1/2/2022.

ΝΟΜΙΚΟ ΠΛΑΙΣΙΟ: Λόγω της έλλειψης ενιαίου κανονισμού παροχών, το ύψος του επιδόματος, οι προϋποθέσεις χορήγησης και ο ορισμός των δικαιούχων καθορίζονται από τις επιμέρους διατάξεις των τέως ΦΚΑ, όπως ισχύουν. Αρμόδια υπηρεσία του e-ΕΦΚΑ η Γενική Δ/ση Παροχών & Υγείας.

ΗΜΕΡΟΜΗΝΙΑ ΑΙΤΗΣΗΣ: Πρόκειται για την ημερομηνία δημιουργίας της αρχικής αίτησης, από την οποία προκύπτει η μήνας της Αίτησης.

ΓΕΩΓΡΑΦΙΚΗ ΤΑΞΙΝΟΜΗΣΗ: Βάσει του ΤΚ επικοινωνίας του θανόντος όπως τηρείται στο μητρώο.

ΠΙΝΑΚΑΣ ΔΙΑΓΡΑΜΜΑΤΩΝ

Διαγρ. 1 Πλήθος αιτήσεων ανά μήνα.....	3
Διαγρ. 2 Κατανομή αιτήσεων ανά κατηγορία σύνταξης και κατανομή συνόλου συντ/χων ανά κατηγορία	3
Διαγρ. 3 Ηλικιακή κατανομή θανόντων.....	4
Διαγρ. 4 Κατανομή πλήθους και συνολικού ποσού αποφάσεων ανά τ.ΦΚΑ	6
Διαγρ. 5 Κατανομή μέσου ποσού αποφάσεων ανά τ.ΦΚΑ	6

Σύμφωνα με τα στοιχεία της εφαρμογής εξόδων κηδείας, που τέθηκε σε παραγωγική λειτουργία τον 7^ο/2020 και σε αυτήν εντάσσονται διαδοχικά δικαιούχοι, βάσει του τέως φορέα τους και την ιδιότητά του θανόντα (άμεσα, έμμεσα ασφαλισμένος ή συνταξιούχος), για το διάστημα 1^ο-12^ο/2021, υποβλήθηκαν 111.383 αιτήσεις, οι οποίες προωθήθηκαν για πληρωμή. Η μηνιαία ροή των αιτήσεων αποτυπώνεται στη συνέχεια:

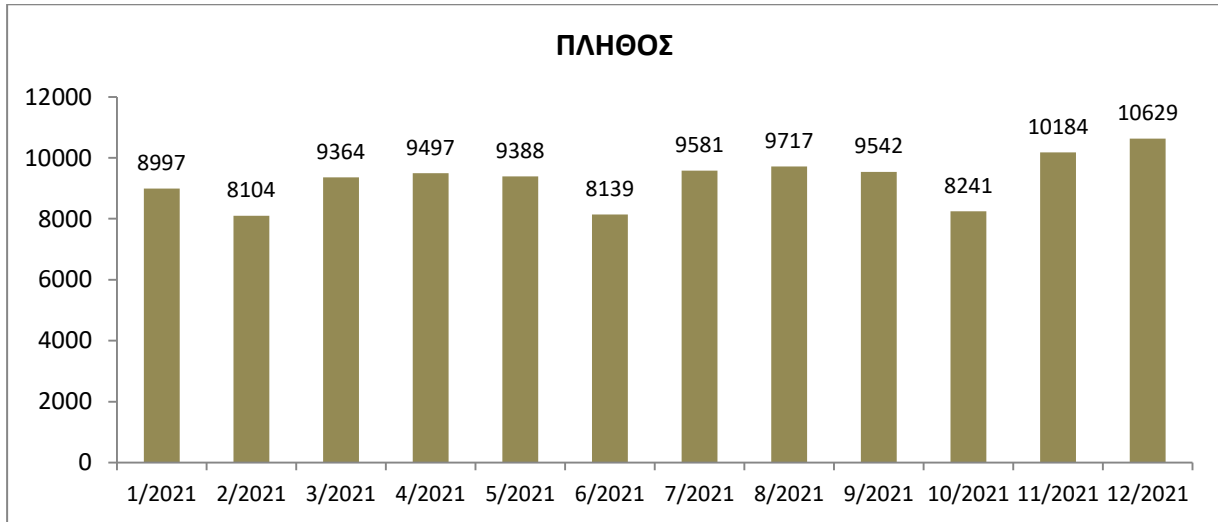

Διαγρ. 1 Πλήθος αιτήσεων ανά μήνα

Οι αιτήσεις κατανέμονται ισομερώς ως προς το φύλο των θανόντων. Για το 2021, οι αιτήσεις αφορούσαν θανόντες άμεσα συνταξιούχους κατά 97%, καθώς, πέραν της αναμενόμενης φυσικής δημογραφικής κίνησης του πληθυσμού, η δυνατότητα καταχώρισης αιτήσεων για θανόντες ασφαλισμένους είναι περιορισμένη. Για το 75% των αιτημάτων θανόντων συνταξιούχων που υπάρχει η ένδειξη της κατηγορίας σύνταξης, αυτοί κατανέμονται ως εξής στις κύριες κατηγορίες σύνταξης (Παρατίθεται και η κατανομή του συνόλου των συνταξιούχων του e-ΕΦΚΑ στις τρεις κατηγορίες συντάξεων τον Δεκέμβριο 2021):

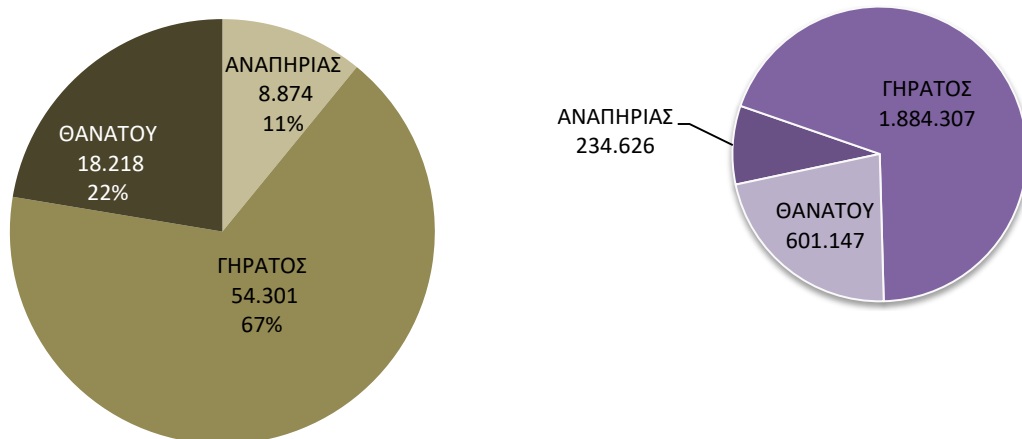

Διαγρ. 2 Κατανομή αιτήσεων ανά κατηγορία σύνταξης και κατανομή συνολού συντ/χων ανά κατηγορία

Ως προς την ηλικιακή κατανομή, οι θανόντες ταξινομούνται ως εξής:

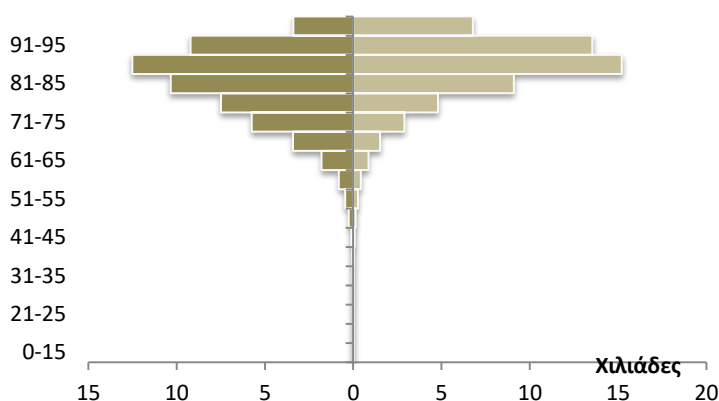

Διαγρ. 3 Ηλικιακή κατανομή θανόντων

Ως προς την υπηκοότητα

ΥΠΗΚΟΟΤΗΤΑ	ΚΩΔ	ΠΛΗΘΟΣ
ΕΛΛΑΔΑ	GR	109.964
ΑΛΒΑΝΙΑ	AL	116
ΤΟΥΡΚΙΑ	TR	41
ΒΟΥΛΓΑΡΙΑ	BG	28
ΚΥΠΡΟΣ	CY	22
ΗΝΩΜΕΝΟ ΒΑΣΙΛΕΙΟ	GB	19
ΓΕΡΜΑΝΙΑ	DE	15
ΙΤΑΛΙΑ	IT	15
ΡΩΣΣΙΑ	RU	10
ΓΕΩΡΓΙΑ	GE	8
ΠΟΛΩΝΙΑ	PL	8
ΠΑΚΙΣΤΑΝ	PK	7
ΗΝΩΜΕΝΕΣ ΠΟΛΙΤΕΙΕΣ	US	7
ΑΙΓΥΠΤΟΣ	EG	6
ΑΡΜΕΝΙΑ	AM	5
ΓΑΛΛΙΑ, ΜΗΤΡΟΠΟΛΙΤΙΚΗ	FR	5
ΦΙΛΙΠΠΙΝΕΣ	PH	5
ΡΟΥΜΑΝΙΑ	RO	4
ΟΥΚΡΑΝΙΑ	UA	4
ΟΛΛΑΝΔΙΑ	NL	2
ΓΙΟΥΓΚΟΣΛΑΒΙΑ	YU	2
ΑΥΣΤΡΙΑ	AT	1
ΛΟΙΠΕΣ ΧΩΡΕΣ	NN	18
ΑΓΝΩΣΤΟ		1071
ΣΥΝΟΛΟ		111.383

ΕΥΡΟΣ ΗΛΙΚΙΩΝ	ΑΝΔΡΕΣ	ΓΥΝΑΙΚΕΣ	ΣΥΝΟΛΟ
0-15	2	5	7
16-20	8	1	9
21-25	15	10	25
26-30	25	3	28
31-35	44	9	53
36-40	71	31	102
41-45	124	77	201
46-50	257	128	385
51-55	455	268	723
56-60	819	434	1253
61-65	1801	857	2658
66-70	3410	1521	4931
71-75	5749	2888	8637
76-80	7499	4800	12299
81-85	10348	9084	19432
86-90	12518	15199	27717
91-95	9212	13543	22755
95 και άνω	3394	6771	10165
Γενικό Άθροισμα	55.751	55.629	111.380

Η γεωγραφική κατανομή των θανόντων, βάσει του ΤΚ επικοινωνίας τους, ανά νομό, παρουσιάζεται στη συνέχεια:

ΝΟΜΟΣ	ΠΛΗΘΟΣ	ΝΟΜΟΣ	ΠΛΗΘΟΣ
ΑΙΤΩΛΟΑΚΑΡΝΑΝΙΑΣ	2568	ΚΟΖΑΝΗΣ	1677
ΑΡΓΟΛΙΔΑΣ	1189	ΚΟΡΙΝΘΙΑΣ	1327
ΑΡΚΑΔΙΑΣ	1045	ΚΥΚΛΑΔΩΝ	896
ΑΡΤΑΣ	999	ΛΑΚΩΝΙΑΣ	969
ΑΤΤΙΚΗΣ	30778	ΛΑΡΙΣΑΣ	3290
ΑΧΑΙΑΣ	2725	ΛΑΣΙΘΙΟΥ	819
ΒΟΙΩΤΙΑΣ	1290	ΛΕΣΒΟΥ	1148
ΓΡΕΒΕΝΩΝ	556	ΛΕΥΚΑΔΑΣ	100
ΔΡΑΜΑΣ	1245	ΜΑΓΝΗΣΙΑΣ	2093
ΔΩΔΕΚΑΝΗΣΟΥ	1277	ΜΕΣΣΗΝΙΑΣ	1727
ΕΒΡΟΥ	1969	ΞΑΝΘΗΣ	776
ΕΥΒΟΙΑΣ	2090	ΠΕΛΛΗΣ	1942
ΕΥΡΥΤΑΝΙΑΣ	944	ΠΙΕΡΙΑΣ	1503
ΖΑΚΥΝΘΟΥ	328	ΠΡΕΒΕΖΑΣ	450
ΗΛΕΙΑΣ	1556	ΡΕΘΥΜΝΗΣ	625
ΗΜΑΘΙΑΣ	1705	ΡΟΔΟΠΗΣ	967
ΗΡΑΚΛΕΙΟΥ	2688	ΣΑΜΟΥ	412
ΘΕΣΠΡΩΤΙΑΣ	585	ΣΕΡΡΩΝ	2574
ΘΕΣΣΑΛΟΝΙΚΗΣ	9865	ΤΡΙΚΑΛΩΝ	1698
ΙΩΑΝΝΙΝΩΝ	1526	ΦΘΙΩΤΙΔΑΣ	1670
ΚΑΒΑΛΑΣ	1649	ΦΛΩΡΙΝΑΣ	582
ΚΑΡΔΙΤΣΑΣ	887	ΦΩΚΙΔΑΣ	340
ΚΑΣΤΟΡΙΑΣ	596	ΧΑΛΚΙΔΙΚΗΣ	1024
ΚΕΡΚΥΡΑΣ	1051	ΧΑΝΙΩΝ	1144
ΚΕΦΑΛΛΗΝΙΑΣ	362	ΧΙΟΥ	493
ΚΙΛΚΙΣ	1089	ΑΓΝΩΣΤΟ	8575
		ΣΥΝΟΛΟ	111.383



Κατανομή πλήθους, συνολικού ποσού αποφάσεων και μέσος όρος ποσών ανά τ.ΦΚΑ:

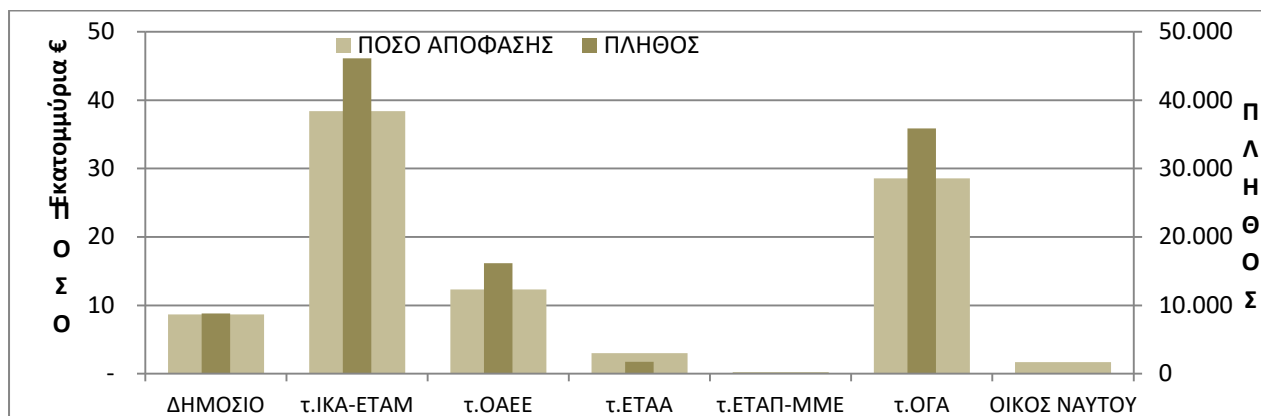

Διαγρ. 4 Κατανομή πλήθους και συνολικού ποσού αποφάσεων ανά τ.ΦΚΑ

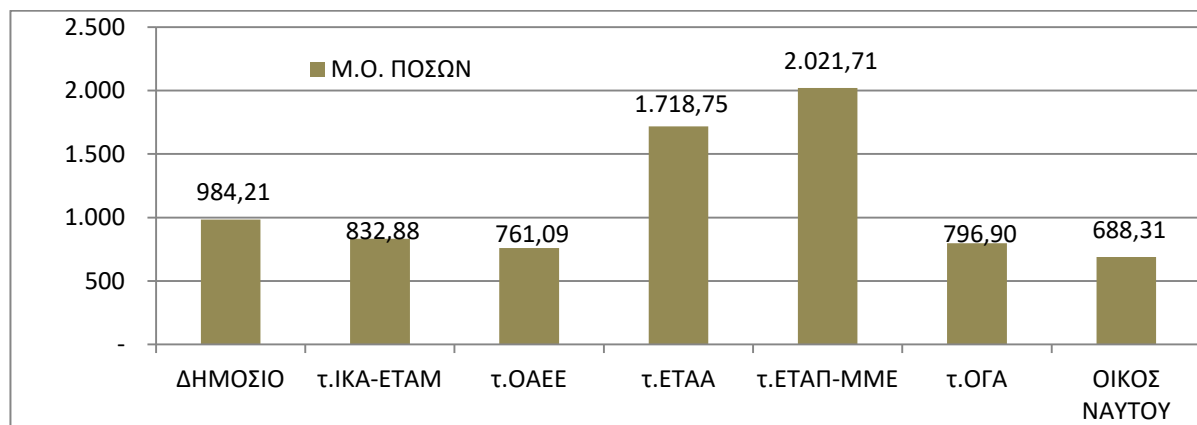

Διαγρ. 5 Κατανομή μέσου ποσού αποφάσεων ανά τ.ΦΚΑ

τ.ΦΚΑ	ΠΛΗΘΟΣ	%	ΠΟΣΟ ΑΠΟΦΑΣΗΣ		Μ.Ο. ΠΟΣΩΝ
			ΠΟΣΟ	%	
ΔΗΜΟΣΙΟ	8835	8%	8.695.480,12	9%	984,21
τ.ΙΚΑ-ΕΤΑΜ	46119	41%	38.411.412,71	41%	832,88
τ.ΟΑΕΕ	16177	15%	12.312.139,36	13%	761,09
τ.ΕΤΑΑ	1764	2%	3.031.868,14	3%	1.718,75
τ.ΕΤΑΠ-ΜΜΕ	117	0%	236.540,21	0%	2.021,71
τ.ΟΓΑ	35866	32%	28.581.457,12	31%	796,90
ΟΙΚΟΣ ΝΑΥΤΟΥ	2505	2%	1.724.223,81	2%	688,31
	111.383	100%	92.993.121,47	100%	834,90

*περιλαμβάνει και ΟΠΑΔ-ΤΑΔΚΥ

ΒΑΣΙΚΕΣ ΠΑΡΟΧΕΣ ΣΕ ΧΡΗΜΑ- ΕΞΟΔΑ ΚΗΔΕΙΑΣ

Στη συνέχεια παρουσιάζεται η πορεία εκτέλεσης των αιτήσεων, ανά μήνα αίτησης και ανά μήνα απόφασης. Παρατηρείται ότι το μεγαλύτερο ποσοστό των αιτήσεων διεκπεραιώθηκε εντός του ίδιου μήνα. Οι παρατηρούμενες καθυστερήσεις αιτιολογούνται σε σημαντικό βαθμό λόγω πιθανών τεχνικών θεμάτων που δεν επέτρεπαν την έκδοση απόφασης. Επιπλέον καθώς λαμβάνεται υπόψη η ημερομηνία δημιουργίας της αίτησης και όχι η ημερομηνία οριστικοποίησής της δεν αποτυπώνεται το ακριβές χρονικό διάστημα από την οριστικοποίηση της αίτησης έως την απόφαση.

ΜΗΝΑΣ ΑΠΟΦΑΣΗΣ														
ΜΗΝΑΣ ΑΙΤΗΣΗΣ	ΜΗΝΑΣ ΑΠΟΦΑΣΗΣ													ΣΥΝΟΛΑ ΜΗΝΑ ΑΙΤΗΣΗΣ
	1/2021	2/2021	3/2021	4/2021	5/2021	6/2021	7/2021	8/2021	9/2021	10/2021	11/2021	12/2021	1/2022	
1/2021	8654	190	59	26	18	17	7	6	6	7	4	2	1	8997
2/2021		7762	223	47	22	17	12	4	3	4	4	3	3	8104
3/2021			9001	209	58	29	18	12	12	9	10	3	3	9364
4/2021				9205	194	42	19	15	11	4	4	1	2	9497
5/2021					9110	184	33	10	18	14	8	8	3	9388
6/2021						7864	192	21	25	18	11	7	1	8139
7/2021							9344	150	47	18	13	8	1	9581
8/2021								9419	212	39	26	17	4	9717
9/2021									9253	206	57	19	7	9542
10/2021										8036	169	30	6	8241
11/2021											10001	167	16	10184
12/2021												10469	160	10629
ΣΥΝΟΛΑ ΜΗΝΑ ΑΠΟΦΑΣΗΣ	8654	7952	9283	9487	9402	8153	9625	9637	9587	8355	10307	10734	207	111383

ΒΑΣΙΚΕΣ ΠΑΡΟΧΕΣ ΣΕ ΧΡΗΜΑ- ΕΞΟΔΑ ΚΗΔΕΙΑΣ

Στον επόμενο πίνακα παρουσιάζεται η πορεία των αιτήσεων που δημιουργήθηκαν το 2021, ανά μήνα απόφασης και μήνα πληρωμής, όπου αποτυπώνεται η άμεση καταβολή του επιδόματος από την ημερομηνία της απόφασης. Τυχόν καθυστερήσεις μπορεί να οφείλονται σε τεχνικά θέματα.

ΜΗΝΑΣ ΠΛΗΡΩΜΗΣ														
ΜΗΝΑΣ ΑΠΟΦΑΣΗΣ	1/2021	2/2021	3/2021	4/2021	5/2021	6/2021	7/2021	8/2021	9/2021	10/2021	11/2021	12/2021	1/2022	ΣΥΝΟΛΑ ΜΗΝΑ ΑΠΟΦΑΣΗΣ
1/2021	4060	4594												8654
2/2021		4557	3393	2										7952
3/2021			3849	5434										9283
4/2021				4626	4858	3								9487
5/2021					4489	4904	9							9402
6/2021						3978	4172	1	1			1		8153
7/2021							4728	4895		1		1		9625
8/2021								4624	5013					9637
9/2021									4126	5457	4			9587
10/2021										4207	4147	1		8355
11/2021											5180	5127		10307
12/2021												4900	5834	10734
1/2022													207	207
ΣΥΝΟΛΑ ΜΗΝΑ ΠΛΗΡΩΜΗΣ	4060	9151	7242	10062	9347	8885	8909	9520	9140	9665	9331	10030	6041	111383