CHRISTOS ZOUNIS
Ακριβές Αντίγραφο
16.11.2021 08:08

Αρ. Πρωτ. : 463266
Ημ/νία : 15/11/21

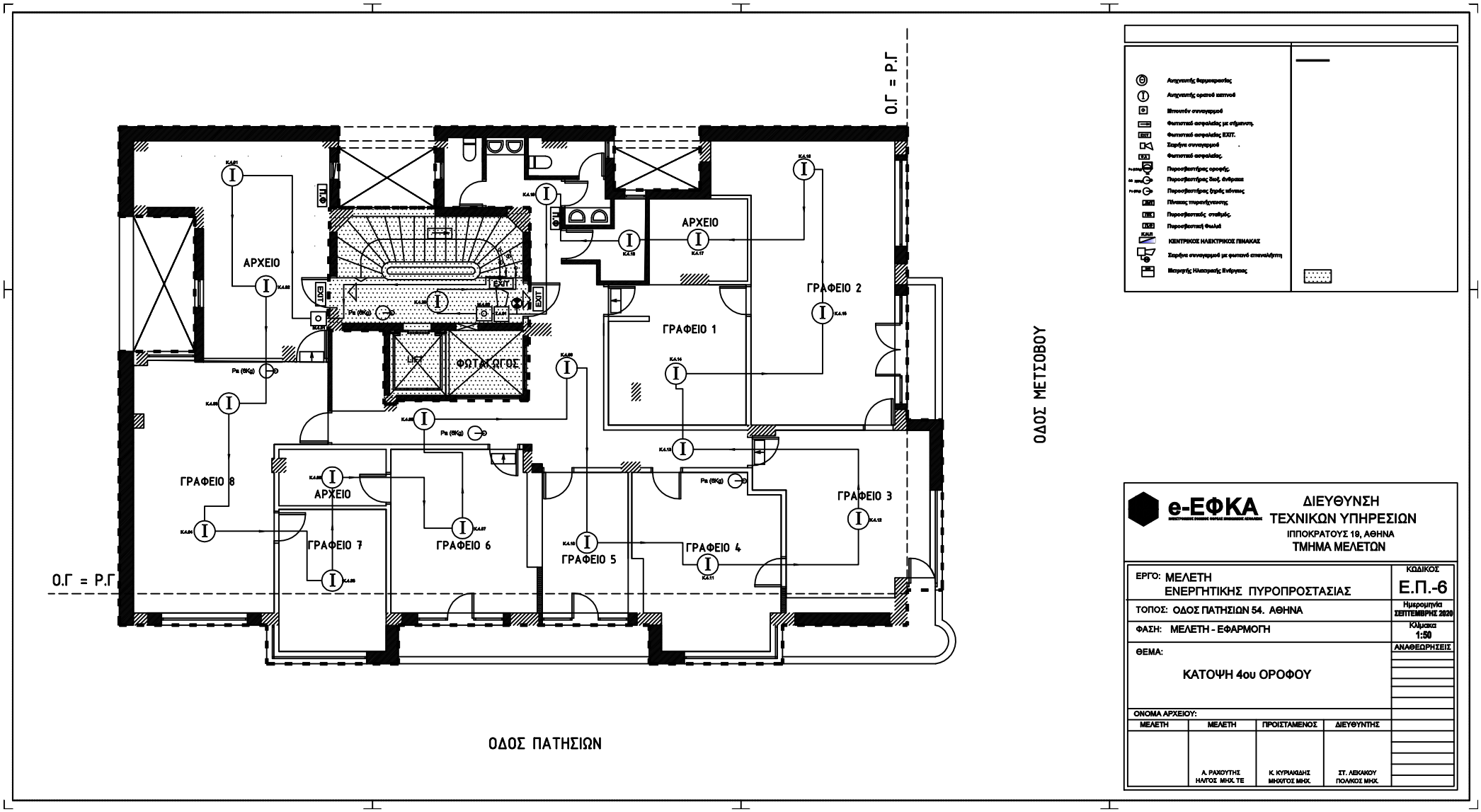

Διαμέρισμα ΙΡΙΔΑ
μέρος ΑΙΙΔ: 619244f95243b938f7255303 στις 16/11/21 07:31